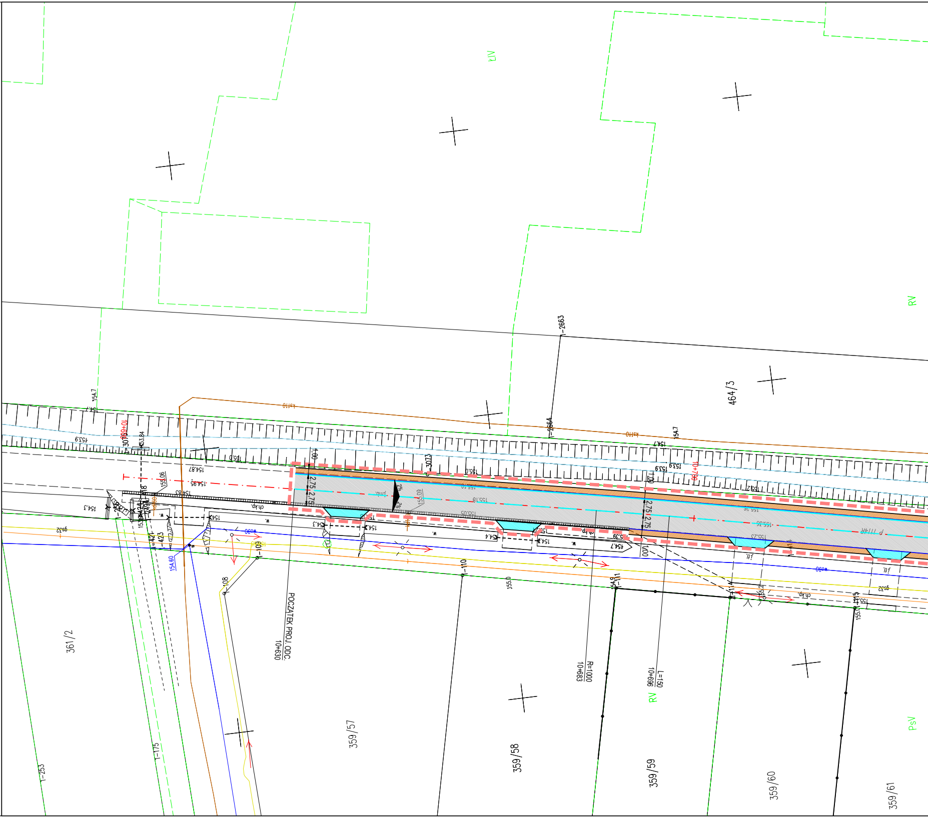
LIV
RV
464/3
2663
2664
154.7
153.9
155.0
154.87
154.95
3073
2.75
1.00
361/2
359/57
359/58
359/59
359/60
359/61
1-253
1-175
421
423
108
109
1-110
1-111
1-115
155.0
154.9
154.60
154.3
154.4
154.7
ch.kp.
w.
gs32
POCZĄTEK PROJ. ODC.
10+630
R=1000
10+683
L=150
10+696
RV
PsV

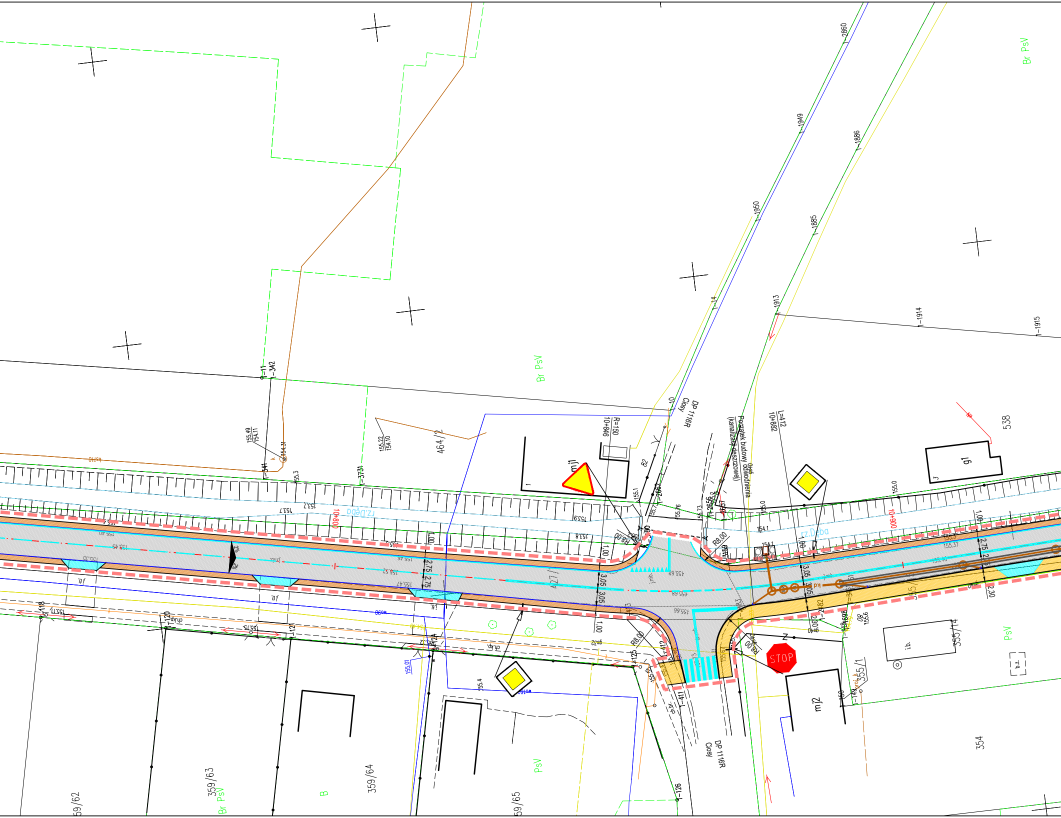
Br PsV
464/2
538
91
355/14
355/1
354
i.b.
b.z.
mj1
mj2
STOP
DP 1116R
Ciosy
Początek budowy odwodnienia
(kanalizacji deszczowej)
R=150
10+846
L=412
10+882
10+800
10+900
ul. Dęba
R8.00
3,05
2,75
1,00
2,30
59/62
359/63
359/64
59/65
B
PsV

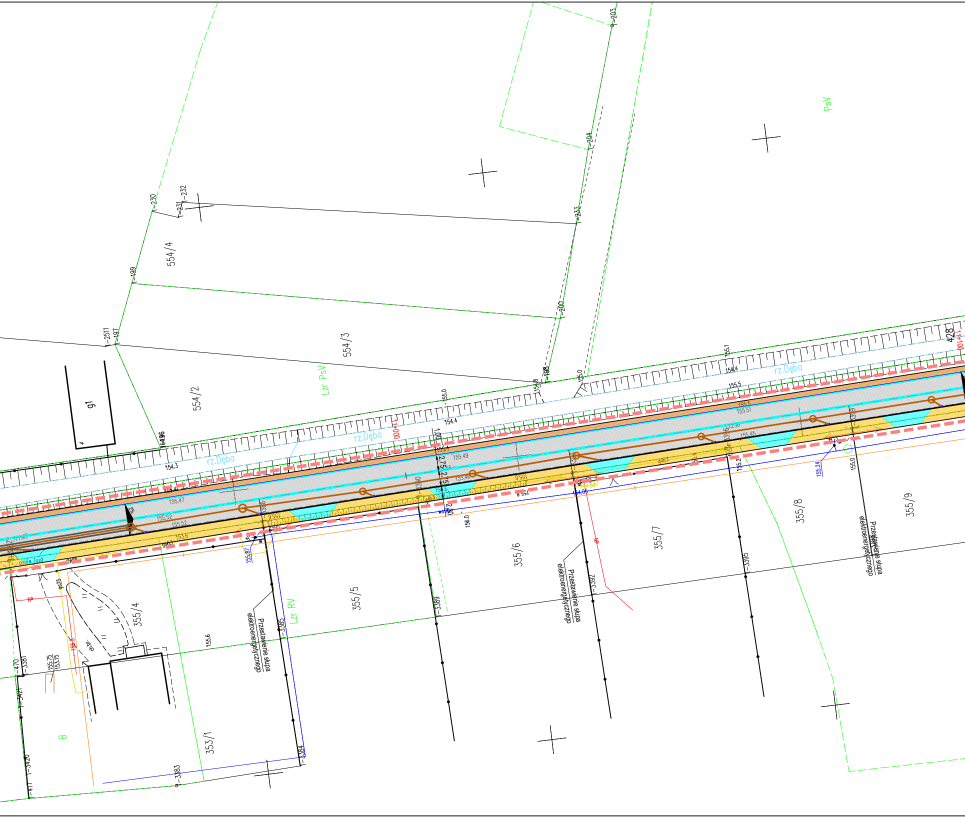

PsV
554/4
554/3
554/2
g1
Lzr PsV
rz.Dęba
rz.Dęba
rz.Dęba
355/4
355/5
355/6
355/7
355/8
355/9
353/1
Lzr RV
B
Przestawienie słupa elektroenergetycznego
Przestawienie słupa elektroenergetycznego
Przestawienie słupa elektroenergetycznego
155.0
154.4
154.3
155.1
155.5
155.49
155.47
155.52
155.6
156.0
155.87
155.24
155.75
153.15
4.28

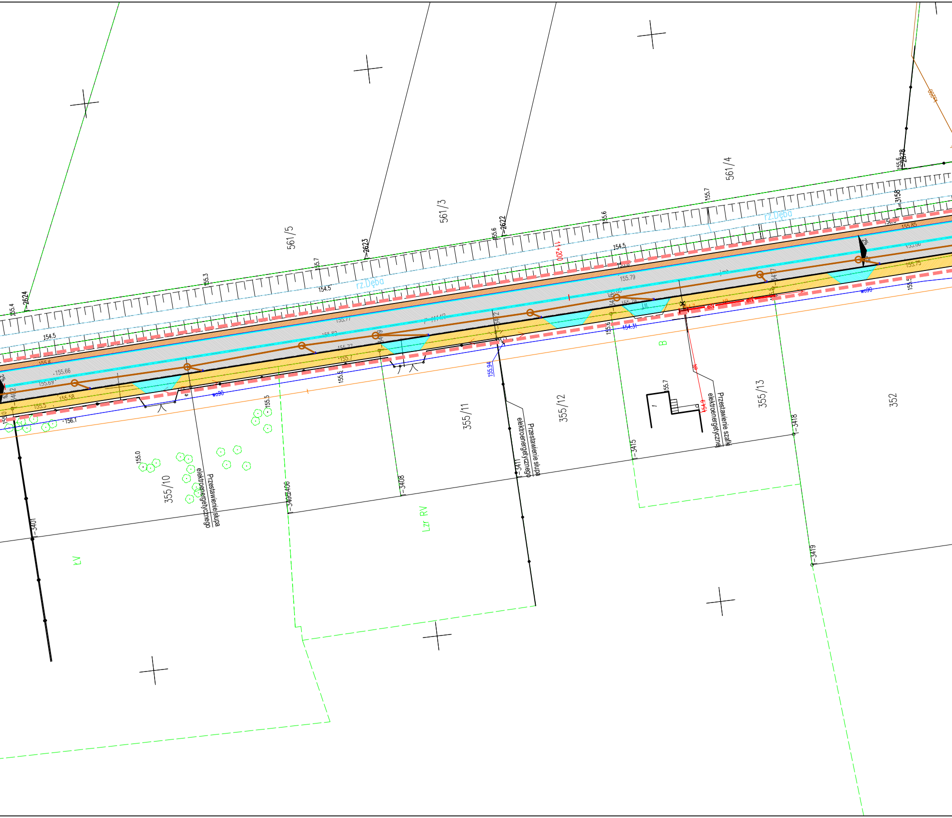
561/5
561/3
561/4
355/10
355/11
355/12
355/13
352
rz.Dęba
rz.Dęba
11+200
Przestawienie słupa elektroenergetycznego
Przestawienie słupa elektroenergetycznego
Przestawienie szafki elektroenergetycznej
B
Lzr RV
2624
2623
2622
2878
3158
3401
3406
3408
3411
3415
3418
3419
155.4
154.5
155.3
155.7
154.5
155.6
155.6
154.5
155.7
155.6
155.5
155.0
155.7
154.9
155.94
154.31
155.66
155.69
155.58
155.5
155.79
156.1
wo90
wo90

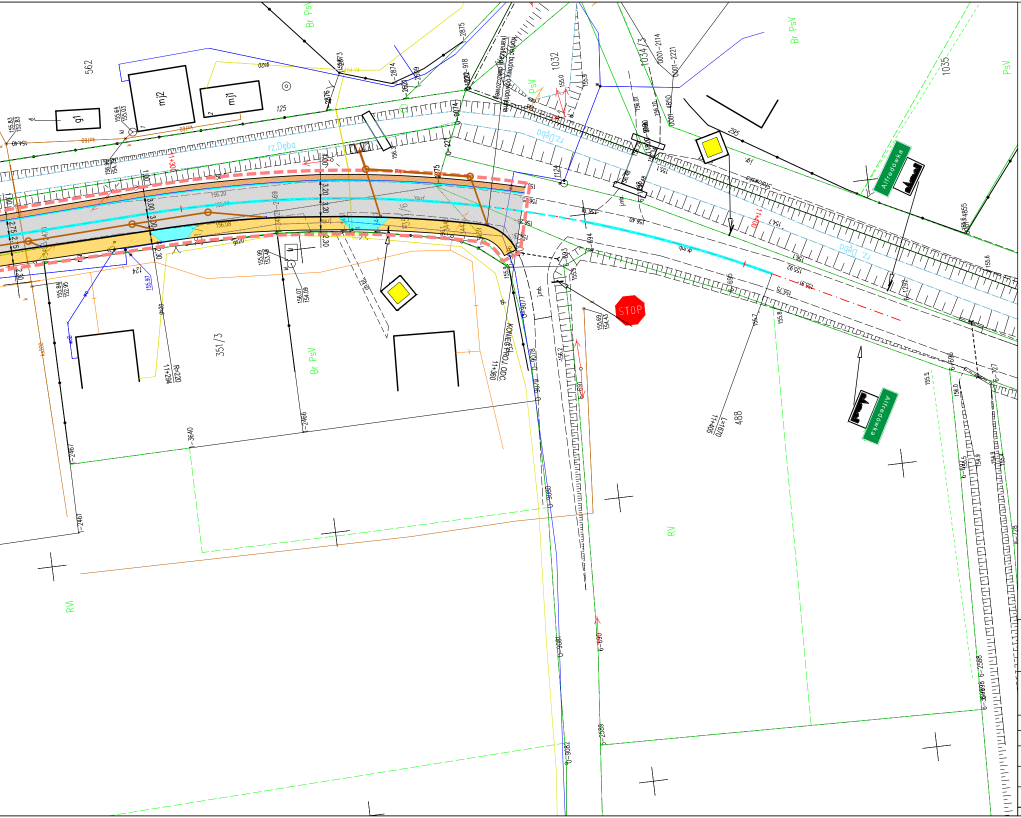
562
mj2
mj1
g1
125
351/3
488
1032
1034/3
1035
rz.Dęba
Alfredówka
Alfredówka
STOP
Br PsV
PsV
RV
RVI
11+300
11+400
R=220
11+294
11+405
L=16.70
KONIEC PROJ. ODC.
11+360

LEGENDA

— · —	oś drogi
—	krawędź jezdni
—	krawężnik
—	obrzeże
▬ ▬	linia zajętości terenu
▨	jezdnia
▨	chodnik
▨	pobocze
▨	zjazd
▭	wpust
—	kanalizacja deszczowa grawitacyjna
OS–SEP	układ oczyszczający (osadnik+separator)
═	zbiornik retencyjny
○	studnia kanalizacji deszczowej
▭	wylot kanalizacji deszczowej
▨	umocnienie wylotu
—	kabel elektroenergetyczny NN
—	pozioma organizacja ruchu

UWAGA

Rozwiązania przedstawione na rysunku stanowią wersję koncepcyjną do celów oszacowania ilości robót.
Za konkretne rozwiązania projektowe odpowiada Projektant docelowej dokumentacji.

JEDNOSTKA PROJEKTOWA: **YOUR INVESTMENT SP. Z O. O.** ul. Wielicka 42/B3 30-552 Kraków		INWESTOR: **POWIAT TARNOBRZESKI** ul. 1 Maja 4 39-400 Tarnobrzeg	
ZAMIERZENIE BUDOWLANE: **Opracowanie programu funkcjonalno-użytkowego (PFU) dla zadania: "Rozbudowa drogi powiatowej nr 1114R relacji Stale - do drogi nr 9 od km 10+630 do km 11+360"**			BRANŻA: Wielobranżowa STADIUM: Program funkcjonalno-użytkowy
OBIEKT BUDOWLANY: DROGA			DATA: 07.03.2023
KATEGORIA OB. BUD.: IV – ELEMENTY DRÓG PUBLICZNYCH, XXV – DROGI			SKALA: 1:500
NAZWA RYSUNKU: PLAN SYTUACYJNY			NR RYS.: PFU-1
FUNKCJA BRANŻA	IMIĘ I NAZWISKO	NR UPRAWNIEŃ I SPECJALNOŚĆ	PODPIS
OPRACOWUJĄCY	mgr inż. Paweł Żbik	MAP/0075/PWBD/20 drogowa	

Prawa autorskie zastrzeżone, łącznie z prawem reprodukcji lub udostępniania osobom trzecim niniejszego opracowania lub jego części bez upoważnienia Inwestora